Edición N° 11 - 2026

OSTERLING ABOGADOS

BOLETÍN

Propiedad Intelectual

Conocimiento especializado - Propiedad Intelectual



Marcas, patentes y la IA

Los casos, acuerdos y cambios regulatorios más relevantes de la actualidad.

¿Quieres conocer los detalles y sus implicancias? Lee el boletín completo.

OSTERLING ABOGADOS

BOLETÍN
Propiedad Intelectual
Noviembre 2026

NOTICIAS DE INTERÉS

Perú y China amplían la protección de las marcas país en su relación comercial

El **Tratado de Libre Comercio** entre Perú y China, vigente desde el 1 de noviembre, incorpora por primera vez una disposición específica para **proteger las marcas país frente a prácticas de competencia desleal.**

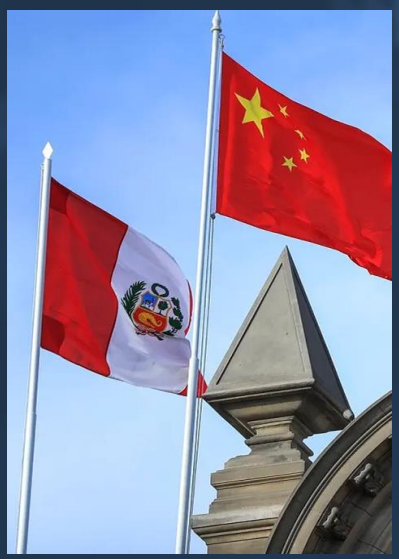

Leer más

Esta disposición permitirá sentar las bases para defender la Marca País Perú en China frente a posibles usos indebidos que afecten su reputación e imagen.

La iniciativa fue impulsada por Indecopi, en coordinación con Mincetur, y se suma a los esfuerzos del Perú por promover la protección internacional para las marcas país, tanto en la Comunidad Andina como ante la OMPI.

OSTERLING ABOGADOS

BOLETÍN
Propiedad Intelectual
Noviembre 2026

NOTICIAS DE INTERÉS

Brasil endurece requisitos para patentes de segundo uso químico y farmacéutico

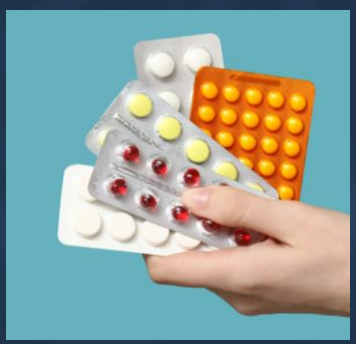

Leer más

La Oficina Brasileña de Patentes y Marcas (INPI) estableció **nuevos criterios para evaluar las patentes de segundo uso químico y farmacéutico,** mediante la Ordenanza Normativa INPI/PR n.º 80/2026, vigente desde el 30 de junio de 2026.

Exige pruebas de la eficacia del nuevo uso reivindicado, priorizando los datos obtenidos in vivo. Además, precisa que cambios en dosis, vía de administración o grupo de pacientes no justifican individualmente nuevas patentes. Para los usos terapéuticos, se mantienen las reivindicaciones de tipo suizo.

Estos criterios elevan las exigencias de patentabilidad, dificultan estrategias de evergreening y podrían facilitar el ingreso de medicamentos genéricos y biosimilares al mercado brasileño.

OSTERLING ABOGADOS

BOLETÍN
Propiedad Intelectual
Noviembre 2026

NOTICIAS DE INTERÉS

Indecopi multa a negocio del Barrio Chino por uso no autorizado de Mickey y Minnie Mouse

El Indecopi sancionó con 2 UIT a Shunto Mayorista, en el Barrio Chino de Lima, por **comercializar productos con imágenes de Mickey Mouse y Minnie Mouse sin autorización de Disney Enterprises Inc.**



Leer más

Se confirmó la comercialización de 94 productos que reproducían obras protegidas por derechos de autor. El procedimiento, iniciado en diciembre de 2022, requirió una nueva evaluación luego de su anulación en 2025 por vulnerar el derecho de defensa de la denunciada.

Además de la multa, Indecopi ordenó el comiso definitivo de los productos y su entrega a Disney, el pago de las costas y costos del procedimiento, así como el cese de su comercialización. Una nueva infracción podría considerarse reincidencia y duplicar la sanción.

OSTERLING ABOGADOS

BOLETÍN
Propiedad Intelectual
Noviembre 2026

NOTICIAS DE INTERÉS

Filipinas plantea nuevas reglas para registrar obras creadas con inteligencia artificial



Leer más

En septiembre de 2026, la Oficina de Propiedad Intelectual de Filipinas (IPOPHL) presentó **un proyecto de lineamientos para regular el registro de obras creadas con inteligencia artificial (IA).**

La propuesta distingue cuatro categorías: obras asistidas, mejoradas, híbridas y generadas exclusivamente por IA. Estas últimas no serían protegibles sin una contribución creativa humana suficiente. Además, plantea evaluar cada caso según el aporte de la persona y el papel de la IA.

Los lineamientos, aún en consulta pública, buscan brindar mayor claridad sobre la protección de obras creadas con IA. También precisan que el registro no protegería automáticamente los datos utilizados para entrenar estos sistemas.

OSTERLING ABOGADOS

BOLETÍN
Propiedad Intelectual
Noviembre 2026

NOTICIAS DE INTERÉS

PCM define funciones y perfil del Oficial de Inteligencia Artificial en el sector público

El Poder Ejecutivo aprobó la Directiva N.° 002-2026-PCM/SGTD, que establece **el perfil, las funciones y los mecanismos de coordinación** del Oficial de Inteligencia Artificial en las entidades públicas, así como los criterios para su designación.

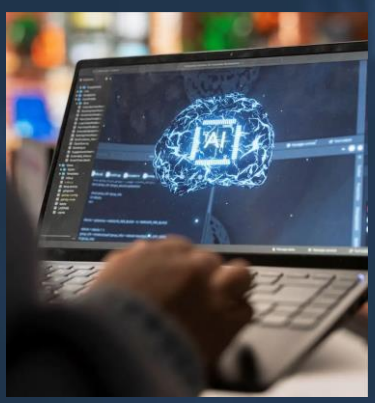

Leer más

La norma también exige que las entidades que contraten servicios especializados de terceros garanticen la seguridad de la información institucional y la protección de datos personales, conforme a las políticas y regulaciones vigentes.

Asimismo, la Secretaría de Gobierno y Transformación Digital (SGTD) supervisará el cumplimiento de la directiva. El perfil exigido será obligatorio a partir de los 12 meses de su entrada en vigor, bajo responsabilidad de la máxima autoridad administrativa de cada entidad.

OSTERLING ABOGADOS

BOLETÍN
Propiedad Intelectual
Noviembre 2026

NOTICIAS DE INTERÉS

Poder Judicial y USPTO renuevan alianza para reforzar protección de la propiedad intelectual



Leer más

El Poder Judicial del Perú y la Oficina de Patentes y Marcas de Estados Unidos (USPTO) **renovaron por cinco años su convenio de cooperación en materia de propiedad intelectual.** La alianza previa permitió capacitar a más de 1,900 jueces entre 2023 y 2025.

El acuerdo busca fortalecer las capacidades de los magistrados para resolver controversias sobre patentes, marcas, derechos de autor y secretos comerciales en los ámbitos civil, penal y administrativo.

Asimismo, promoverá el intercambio de conocimientos sobre el impacto de las nuevas tecnologías y los desafíos que plantean para la protección de la propiedad intelectual.

OSTERLING ABOGADOS

BOLETÍN
Propiedad Intelectual
Noviembre 2026

NOTICIAS DE INTERÉS

Victoria’s Secret obtiene respaldo judicial en disputa por la marca PINK contra Thomas Pink

El Tribunal Superior de Inglaterra y Gales rechazó la interpretación de Thomas Pink sobre el acuerdo de coexistencia firmado con Victoria’s Secret, permitiendo que esta última **continúe su demanda en Estados Unidos por el uso de la marca PINK.**



Leer más

El conflicto se originó en un acuerdo de coexistencia firmado en 2015, que establecía límites para el uso de la marca. En 2026, Victoria’s Secret alegó que Thomas Pink incumplió el pacto al expandirse hacia ropa deportiva y casual femenina.

Thomas Pink sostuvo que el convenio no restringía las categorías de productos y que la disputa debía resolverse en Inglaterra. Finalmente, el tribunal falló a favor de Victoria’s Secret y permitió que continúe el proceso en Estados Unidos.

OSTERLING ABOGADOS

BOLETÍN
Propiedad Intelectual
Noviembre 2026

NOTICIAS DE INTERÉS

Harry Potter celebra 25 años en el cine con una sólida protección global de sus marcas



Leer más

Hace 25 años se estrenó Harry Potter y la piedra filosofal, dando inicio a una franquicia global que hoy abarca películas, videojuegos, parques temáticos y obras de teatro. **Su expansión es respaldada por una amplia estrategia de protección internacional de marcas.**

Warner Bros. registró la marca “HARRY POTTER” ante la OMPI en 1999, antes del estreno de la primera película, incluyendo otros signos vinculados a la marca. Por su parte, J.K. Rowling cuenta con 12 registros internacionales que protegen su nombre, obras y personajes en más de 100 mercados.

El caso destaca la importancia de proteger las marcas desde el inicio y utilizar mecanismos internacionales como el Sistema de Madrid para ampliar su alcance.

OSTERLING ABOGADOS

BOLETÍN
Propiedad Intelectual
Noviembre 2026

NOTICIAS DE INTERÉS

Elvis Presley y Eminem: nuevas demandas contra la plataforma musical de IA Suno

El 6 de noviembre de 2026 se presentaron **dos nuevas demandas contra Suno**, plataforma de generación musical con inteligencia artificial, ante un tribunal de California.



Leer más

Los titulares de derechos de Elvis Presley y la editorial de Eminem acusan a la plataforma de utilizar más de 1,100 composiciones sin autorización para entrenar su IA y generar canciones que imitan a ambos artistas.

Ambos casos reavivan el debate sobre los derechos de autor y la inteligencia artificial, al cuestionar tanto el uso de obras protegidas para entrenar estos sistemas como la imitación de la voz e identidad de los artistas sin autorización.

OSTERLING ABOGADOS

BOLETÍN
Propiedad Intelectual
Noviembre 2026

¿Tu empresa utiliza o desarrolla herramientas de inteligencia artificial? Conversa con nuestro equipo de Propiedad Intelectual.



Arturo Tello
atello@osterlingfirm.com



Ximena Souza Ferreira
xsouza@osterlingfirm.com



Claudia Sánchez
csanchez@osterlingfirm.com



Diego Cervantes
dcervantes@osterlingfirm.com